

GUIA DE SUPERVIVENCIA PARA EL WEEVITO EN ZARAGOZA

Hola amiguitos!!!

Hoy vamos a aprender cómo desplazarnos a los tres sitios más importantes para vosotros en Zaragoza. Lo que más nos interesa a todos es saber cómo ir de la **Estación de Autobuses y Trens** (allí esta tu junto) de Zaragoza al **Hostal** en el que nos hospedamos, y del **hostal** al **Salón del Cómic** y vuelta de nuevo. Usease esto:

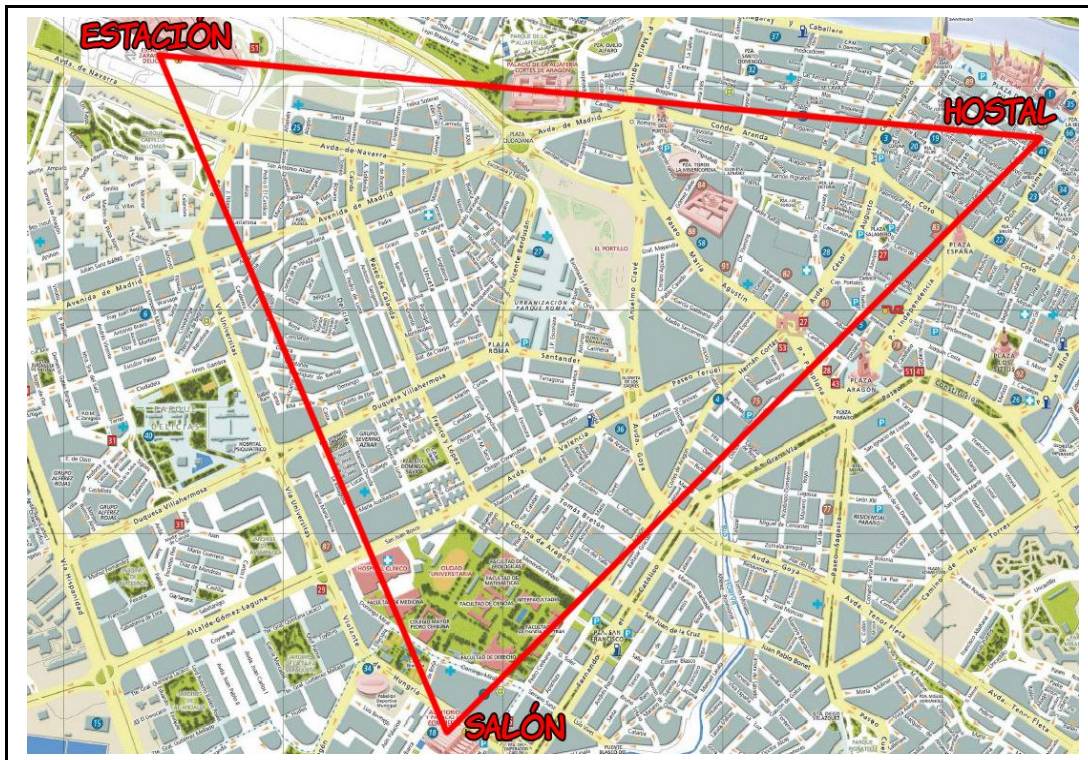

Oh noes!!! Dios mío!!!! Pero eso es un montón de espacio y si voy en taxi me van a sacar hasta los higadillos!!!!

No te preocupes pequeño WEEvo. Tenemos la solución a tus problemas. El *autobús interurbano*.

Cuando llegues a la **Estación de Autobuses y Trens** de Zaragoza, lo primero que tienes que hacer es salir de allí. ¿Y cómo haces eso? Preguntando, porque la estación es un cristo y esta mal señalizada. Una pista: tanto el autobús como el tren te dejarán por debajo del nivel de la calle, así que para salir debes **subir**. Una vez estés en el exterior, salgas por donde salgas, esto es lo que debes hacer:



Si quieres puedes ir riéndote de los taxistas conforme te acercas a la parada del autobús pero no te lo recomendamos, ya que puedes sufrir lesiones.

Muy bien, ahora tienes que coger el autobús **Número 52**. Perfecto, una vez montado en el bus, te preguntarás, ¿y a dónde voy yo con esto? Pues vamos a la **Plaza de España**, que es el punto más cómodo y cercano al **Hostal** que hemos podido encontrar. ¿Y cómo voy a saber cuándo llego?, te estarás preguntando ahora. Tranquilo pequeño WEEvo, nunca te abandonaremos a tu suerte. Cuando veas acercarse esto;



será señal inequívoca de que tienes que darle al botón de “escúpame del autobús” y bajarte en la siguiente parada. También hay un McDonalds en la plaza, pero yo creo que se verá mucho antes la *inmensa estatua de bronce con una draconiana fuente alrededor que hay en el puto centro de la plaza* que al payaso ese. Para que sepas dónde estas y puedas orientarte, a vista de gorriñcillo, tu estarás en uno de estos dos óvalos que encierran las marquesinas de las paradas de bus. ^ _ ^



Veamos, ahora tenemos que conseguir llegar al hostal desde aquí. Es realmente sencillo.



Veámoslo con más detalle ^ _ ^

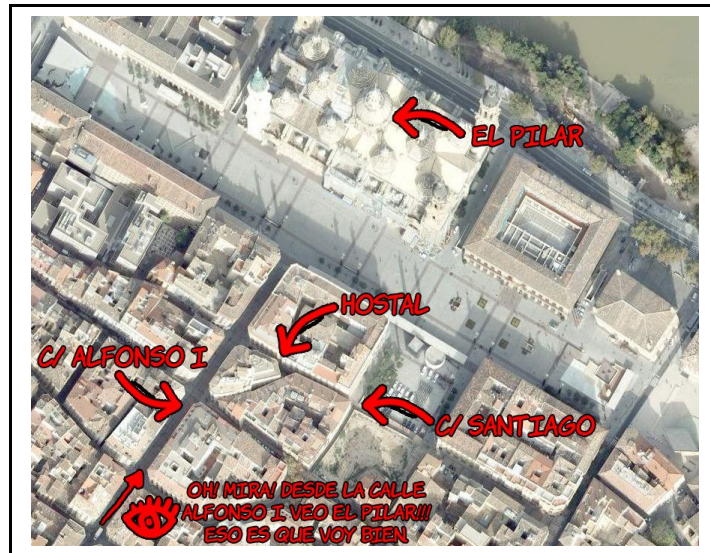

Cuando te bajas del bus, localizas la **Calle Alfonso I**, y la enfilas todo recto caminando preferentemente por la derecha, con la maravillosa y melancólica vista de la **Basílica del Pilar** de fondo... ejem... y cuando llegues al punto en que se cruza con la **Calle de Santiago**, que también estará a tu derecha, y además es la última calle paralela al Pilar, te metes por ella, a la derecha, sí, la derecha... con la que escribes. Vas al **número 3** de la **Calle de Santiago**, al **Hostal Santiago**, todo con nombres muy parecidos para que no te pierdas ^_^

Santiagoooooo... santiiii... saaaantiagooooooo...

Bien, una vez allí, llamas, subes las escaleras (o te montas en el ascensor del año que reinó Carolo, lo que prefieras), saludas (la educación ante todo), y sin cortarte un pelo le dices al amable caballero o la amable señorita que este allí, "soy uno de los de los cómics". Le cedés **tu DNI**, rellenas lo que te dé, quizá tengas que pagar algo por adelantado, y finalmente le preguntas dónde puedes depositar tu maleta / mochila / cosadellevarotrascosasmapequeñas.

Bien, una vez concluido este trámite incómodo pero necesario, vuelves a **Plaza de España** siguiendo la ruta anterior pero al revés. No la hagas de la misma manera porque terminarías en el Ebro.

De acuerdo, cuando estés de nuevo en **Plaza de España**, debes buscar las paradas de bus Números; 30, 40, 20 ó 35. Estas paradas están repartidas por el **Paseo de la Independencia**, que es esa avenida aaaancha que sale de **Plaza de España** hacia lo que podríamos denominar, abajo. Cualquiera de esos autobuses te llevarán a tu destino (los de mayor frecuencia son el 30 y el 40). **OJO!!!** Asegúrate de que la dirección del autobús es hacia el "**Auditorio y Palacio de Congresos** (C/ Eduardo Ibarra N° 3)", que es donde esta el **Salón** y el resto de tus amigos WEEvos. Estas paradas son las que están en la acera derecha, mirando desde la **Plaza de España** hacia el **Paseo de la Independencia**, usease, mirando hacia "**abajo**". Si no estas seguro, pregúntale al amable conductor, seguro que entre gruñido y gruñido podrá confirmarte si viene o si va.

Pues ya estas de camino, fíjate tu!!! ¿A qué no ha sido tan complicado? Pero ¡¡¡Oh dios mío, tengo la sensación de que me he pasado o algo, porque la civilización se desvanece y estoy como saliendo de la ciudad!!! Vas bien. Si ese es el caso, vas perfectamente. Ojo!!! En cuanto veas cerquita el Parque Grande (lo reconocerás porque es un parque con árbolitos y demás, y porque es grande ^_^), significará que estas llegando y deberás pulsar el botón de "escupirgentedelbus". Tu parada es la siguiente. Si no estas seguro puedes preguntarle al conductor y no obstante el Auditorio tiene este aspecto;

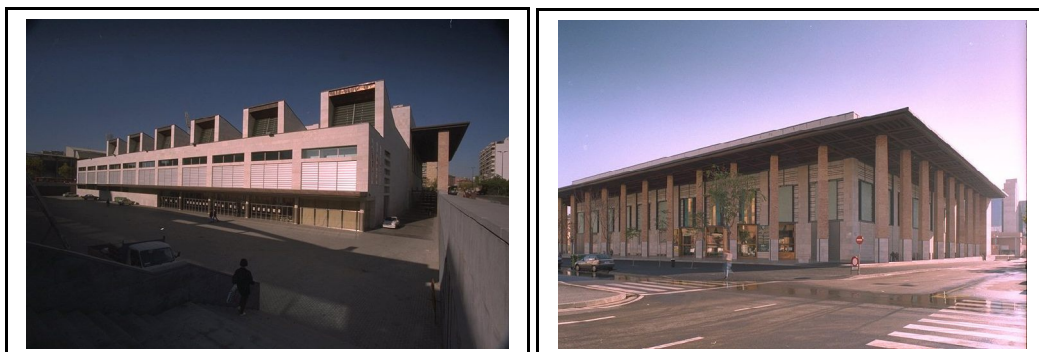

Y la situación del chiringuito es esta;

